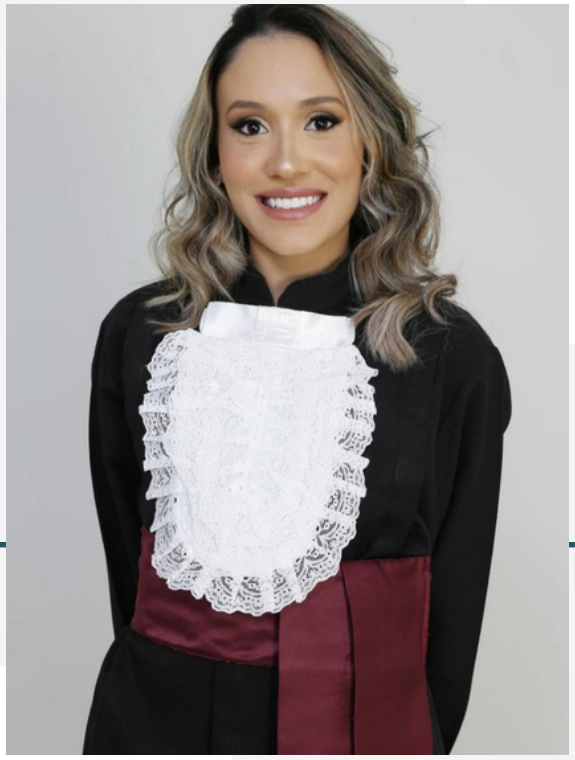

BEATRIZ DAL BELLO

CIRUGIÃ-DENTISTA

(31) 9 8896-3879

Rua Paulo Piedade Campos, 275,
Estoril - Belo Horizonte

beatrizdalbello552@gmail.com

RESUMO

Facilidade em desenvolver bom relacionamento interpessoal e garantir a satisfação dos pacientes, além de ser proativa e disposta a aprimorar meus conhecimentos. Experiente em atender urgências. Áreas de interesse: Dentística e Endodontia

FORMAÇÃO

2019.1 - 2023.2
Odontologia - Centro Universitário de Belo Horizonte (UniBH)

IDIOMAS

Inglês Fluente

EXPERIÊNCIAS

ATELIÊ DA BELEZA

Função: Recepcionista
Período: Fevereiro de 2018 a Dezembro de 2018

CONSULTÓRIO DR. WESLEY RODRIGUES

Função: Estagiária
Período: Agosto de 2022 a Dezembro de 2022

DIRETORA DE MARKETING

Liga Acadêmica de Odontologia Espcial
Período: Fevereiro de 2022 a Dezembro de 2022