

# LUCAS EMANUEL R. PADUA

## RESUMO PROFISSIONAL

Cirurgião Dentista, clínico geral, ortodontista e harmonização facial. Altamente motivado, boa comunicação, dedicado e comprometido em fornecer o melhor atendimento possível.

## HISTÓRICO PROFISSIONAL

**Clínico geral e Ortodontista, 09/2023 - Atual**

**Sócios do Sorriso - Pouso Alegre, MG**

**Harmonização Facial, 12/2023 - Atual**

**Consultório Particular - Pouso Alegre, MG**

Somente atendimentos de Harmonização Facial: Botox, Preenchimentos, Bioestimuladores de Colágeno e Fios de PDO.

**Ortodontista, 11/2023 - Atual**

**Sorridents - Pouso Alegre, MG**

**Ortodontista, 04/2023 - 08/2023**

**Sorria Minas - Itajuba e Lavras, MG**

Exercendo o cargo de Ortodontista na unidade de Lavras MG e Itajubá MG

**Cirurgião dentista clínico geral, 01/2023 - 08/2023**

**Sorria Minas - Itajuba, MG**

Exercendo o cargo de clínico geral, com ênfase em Próteses.

## FORMAÇÃO ACADÊMICA

**Ortopress - Pouso Alegre, MG**

• Especializando em Ortodontia e Ortopedia Facial

**CTA - São Paulo**

• Especializando em Harmonização Orofacial

**Inapós - Pouso Alegre**

**Situação - Formado**

• Graduação em Odontologia

## CERTIFICAÇÕES

- **Credenciamento dos Alinhadores Ortodônticos Invisíveis. Versatily Aligner**
- **Atualização em Cirurgia Estética para Sorriso Gingival com ênfase em dentística. Dra. Sabrina Botelho - SP**
- **Imersão em resina composta, soluções estéticas - dentes anteriores - Dra. Monalisa Guiselini - SP**
- **Endodontia, oclusão e a reabilitação estética em Odontopediatria. Dra. Sandra Kalil - SP**

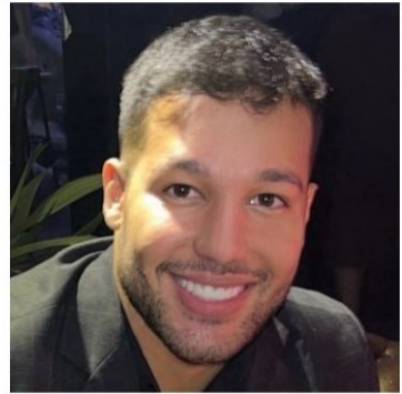

## CONTATO

📍 Rua Santo Antônio, 84, Pouso Alegre, MG

☎️ 35991726801

✉️ [drlucasemmanuel@hotmail.com](mailto:drlucasemmanuel@hotmail.com)

## HABILIDADES E COMPETÊNCIAS

- Alinhadores Ortodônticos e Aparelhos Fixos
- Harmonização facial
- Odontologia estética
- Extrações dentárias
- Proatividade e iniciativa para resolução de problemas
- Restaurações e obturações
- Cumprimento das normas de higiene e segurança
- Bom relacionamento interpessoal para trabalho em equipe